EDELSTEIN-REPORT

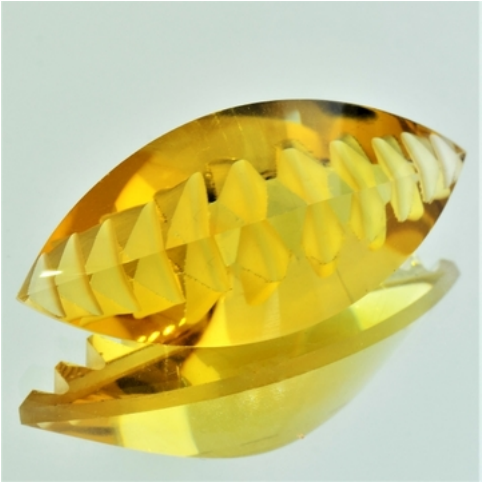

Name:	Citrin
Herkunft:	Brasilien
Carat:	45,23 ct.
Reinheit:	kleinste Einschlüsse
Schliff:	Design-Navette facettiert
Abmessungen:	40,3 x 18,5 x 15,8 mm
Farbe:	gelb
Behandlung:	gebrannt
Handelswert:	€ 540,–

In sehr attraktiver Form geschliffene Citrin-Navette mit gewölbter Oberseite - durch diese betrachtet kommen die rückseitig gravierten Vertiefungen besonders deutlich zur Geltung. Ein wirklich ausgefallenes Exemplar für ganz besonderen Schmuck!

Carat-Invest eU
Inhaber: Heinz Schiendl
Kohlmarkt 8-10
AT-1010 Wien

Tel.: +43 (0)664 4630474
web: www.carat-online.at
email: info@carat-online.at

Firmenbuch-Nr.: FN 163194 t, HG Wien
UID: ATU 43271801
EORI: ATEOS1000002606